

RIJNLANDS  
REVALIDATIE CENTRUM



DE HAAGSE  
HOGESCHOOL

*Sophia*  
REVALIDATIE

# De S van samenwerken

Innovatieve samenwerking tussen  
Haagse Hogeschool en Sophia Revalidatie

**Zelf**vertrouwen. **Zelf**ontwikkeling. **Zelf**standigheid.



## Wie is in de lead als het gaat om innovatie?





## Elementen voor samenwerking rondom innovatie

- Bottom up
- Intensieve afstemming van opleiden – onderzoek – innovatie
- Gedragen door professionals
- Duale dienstverbanden
- Bestuurlijk verankerd in samenwerkingsovereenkomst





## Innovatie in de praktijk (I)

- eHealth
  - SmartLab
  - Huis van de Toekomst
  - Onderzoekslijn
    - Fast@Home
    - Bewegen in de kliniek





## Innovatie in de praktijk (II)

- Nieuwe leren
  - PraktijkLeerUnit (PLU)
  - Learning Community (LC)
  - Vaste docent vanuit HHS en gastdocentschappen
  - Minor Revalidatie
  - Onderzoeklijnen afgestemd
  - Family Centered Care met Lectoraat
  - Extra Strong deelname





## Innovatie in de praktijk (III)

- Functiedifferentiatie

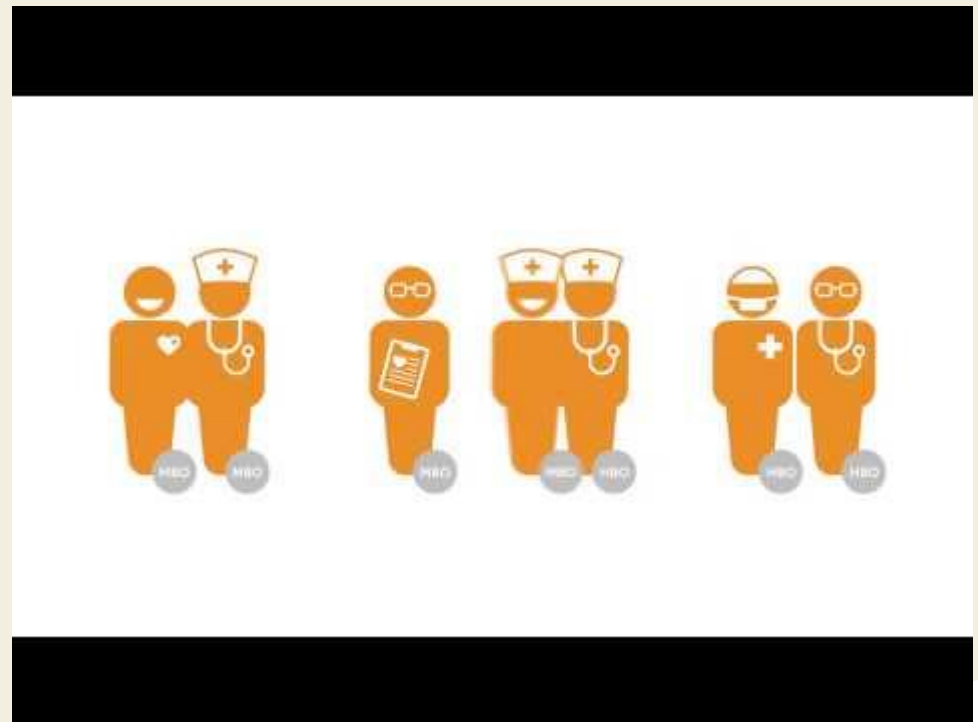



## Innovatie in de praktijk (IV)

- Bewegen en sport
  - Beweegloket
  - Friends
  - Gezamenlijke onderzoekslijn (aangepast) bewegen





## Innovatie in de praktijk (V)

- SARAH
  - Uitwisseling expertise
  - Internships
  - Gezamenlijke innovatie
  - Gezamenlijke onderzoek





RIJNLANDS  
REVALIDATIE CENTRUM



DE HAAGSE  
HOGESCHOOL

*Sophia*  
REVALIDATIE

De **S** van synergie

succesvolle samenwerking tussen  
Haagse Hogeschool en Sophia Revalidatie

**Zelf**vertrouwen. **Zelf**ontwikkeling. **Zelf**standigheid.



## Succesfactoren van Samenwerken naar Synergie

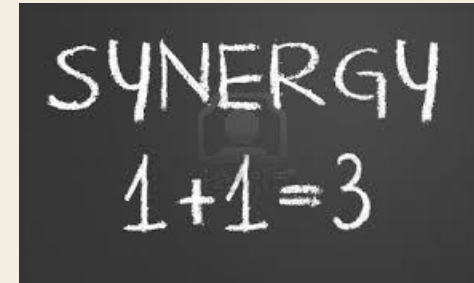

- Niet een van de twee in de lead, maar beide partners
- Korte lijnen bij de samenwerking, juist en vooral tussen professionals
- Gezamenlijk opstellen van de doelen, uitspreken verwachtingsmanagement
- Plezier vinden in samen leren
  
- Dan is samenwerking meer dan de som der delen.....!